

1 ISOMÉTRICA WC FEM E MASC.

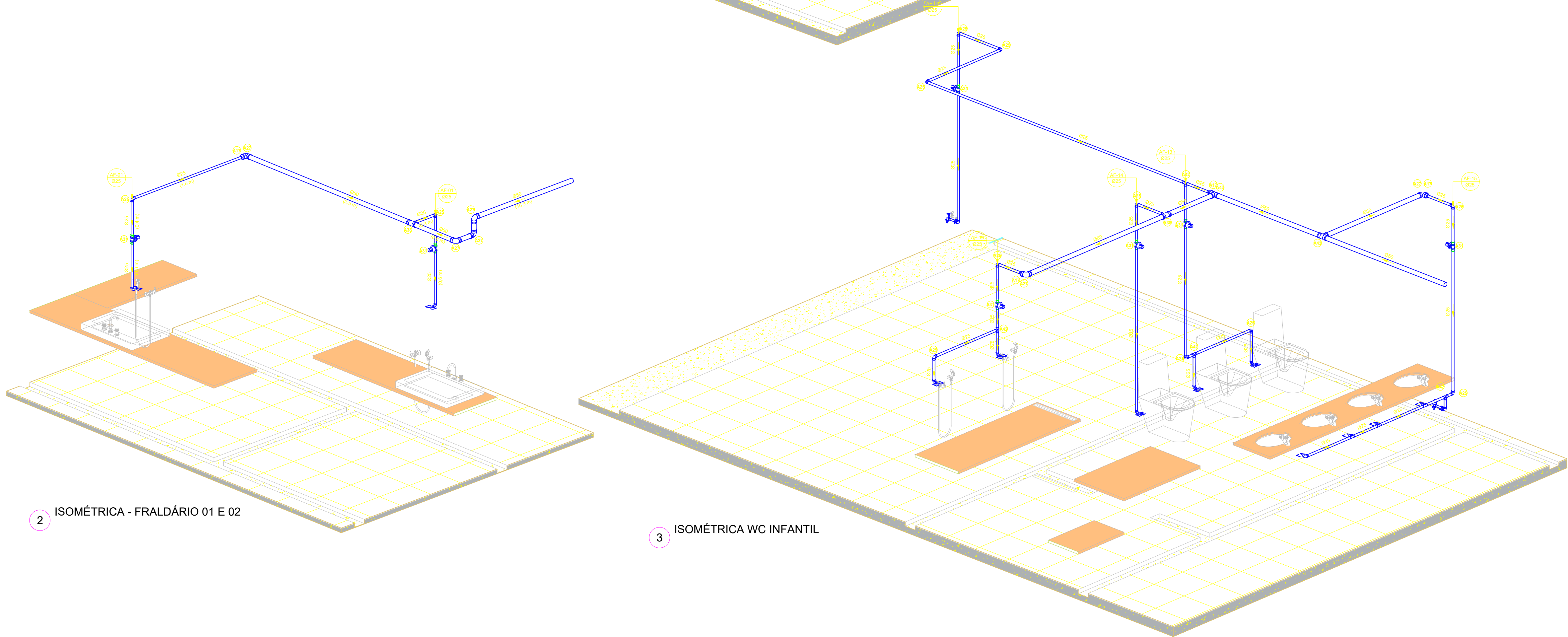

2 ISOMÉTRICA - FRALDÁRIO 01 E 02

3 ISOMÉTRICA WC INFANTIL

LEGENDA:

- TUBULAÇÃO PVC BRANCO SN - ESGOTO PRIMÁRIO

-TUBULAÇÃO PVC BRANCO SN - VENTILAÇÃO ESGOTO

-TUBULAÇÃO PVC BRANCO SR - ÁGUA PLUVIAL

-TUBULAÇÃO PEAD CORRUGADO PERFURADO - ÁGUA PLUVIAL

-TUBULAÇÃO PVC MARROM - ÁGUA FRIA ALIMENTAÇÃO

-TUBULAÇÃO PVC MARROM - ÁGUA FRIA CONSUMO

-TUBULAÇÃO PVC MARROM - DRENO DO AR-CONDICIONADO

-TUBULAÇÃO PVC MARROM - REDE DE IRRIGAÇÃO
- CV-m

Øxx

-COLUNA DE VENTILAÇÃO
m: número da coluna
xx: diâmetro nominal da coluna
- AF-m

Øxx
- COLUNA DE ÁGUA FRIA
-
- m: número da coluna
-
- xx: diâmetro nominal da coluna

XX

ABREVIações:

- BS - BACIA SANITÁRIA

LV - LAVATÓRIO

CH - CHUVEIRO

TN - TANQUE

DU - DUCHA HIGIÊNICA

CS - CAIXA SIFONADA

RS - RALO SECO

TJ - TORNEIRA DE JARDIM
- RG - REGISTRO DE GAVETA

RP - REGISTRO DE PRESSÃO

RE - REGISTRO DE ESFERA

CG - CAIXA DE GORDURA

CI - CAIXA DE INSPEÇÃO

HID - HIDRÔMETRO

RES - RESERVATÓRIO

NOTAS:

- 1 - DIMENSÕES E DIÂMETROS EM MILÍMETROS, EXCETO ONDE INDICADO CONTRÁRIO.
- 2 - NOS TRECHOS HORIZONTAIS DAS TUBULAÇÕES DE ESGOTO SANITÁRIO RECOMENDAM-SE AS SEGUINTES DECLIVIDADES MÍNIMAS:
-2% PARA TUBULAÇÕES COM DIÂMETRO NOMINAL IGUAL OU INFERIOR A 75mm;
-1% PARA TUBULAÇÕES COM DIÂMETRO NOMINAL IGUAL OU SUPERIOR A 100mm.
- 3 - UTILIZAR ANÉIS DE BORRACHA NAS CONEXÕES DE ESGOTO.
- 4 - PROIBIDO UTILIZAR FOGO NAS TUBULAÇÕES.
- 5 - OS TERMINAIS DE VENTILAÇÃO DOS TUBOS DE VENTILAÇÃO DEVERÃO PASSAR 30CM ACIMA DO TELHADO.
- 6 - A TUBULAÇÃO DO EXTRAVASOR DO RESERVATÓRIO DE ÁGUA FRIA DEVE TER UM DIÂMETRO IMEDIATAMENTE SUPERIOR AO DO ABASTECIMENTO.
- 7 - TODAS AS TUBULAÇÕES EXPOSTAS DEVERÃO SER FIXADAS COM BRACEIRADA.
- 8 - TODAS AS SAÍDAS PARA CONSUMO DAS TUBULAÇÕES DE ÁGUA FRIA DEVERÃO SER DO TIPO SOLDÁVEL AZUL COM BUCHA DE LATÃO.
- 9 - PROJETO ELABORADO SEM LEVANTAMENTO TOPOGRÁFICO.

NORMAS:

- 1 - PROJETO FOI CONCEBIDO CONFORME PARÂMETROS DAS NORMAS ABAIXO:
 - NBR 5626/2020 - SISTEMAS PREDIAIS DE ÁGUA FRIA E ÁGUA QUENTE - PROJETO, EXECUÇÃO, OPERAÇÃO E MANUTENÇÃO;
 - NBR 8160/1999 - SISTEMAS PREDIAIS DE ESGOTO SANITÁRIO - PROJETO E EXECUÇÃO;
 - NBR 7229/1993 - PROJETO, CONSTRUÇÃO E OPERAÇÃO DE SISTEMAS DE TANQUES SÉPTICOS;
 - NBR 13869/1997 - TANQUES SÉPTICOS - UNIDADES DE TRATAMENTO COMPLEMENTAR E DISPOSIÇÃO FINAL DOS EFLUENTES LÍQUIDOS - PROJETO, CONSTRUÇÃO E OPERAÇÃO;
 - NBR 10844/1989 - INSTALAÇÕES PREDIAIS DE ÁGUAS PLUVIAIS.
- 2 - TUBULAÇÕES A SEREM EMPREGADAS NESSE PROJETO SEGUIRÃO AS SEGUINTES ESPECIFICAÇÕES:
 - PVC RÍGIDO SOLDÁVEL PARA ÁGUA FRIA, CLASSE 15, CONFORME NBR 5648;
 - PVC SÉRIE NORMAL PARA ESGOTO PRIMÁRIO E SECUNDÁRIO, CONFORME NBR 8160;
 - PVC SÉRIE REFORÇADA PARA ÁGUAS PLUVIAIS CONFORME NBR 1084.
- 3 - SISTEMA DE TRATAMENTO DE ESGOTO
 - CONFORME ENSAIO DE SONDAGEM APRESENTADO, FOI ENCONTRADO NÍVEL DE ÁGUA À PROFUNDIDADE DE 4,30 METROS, FOI APRESENTADO ENSAIO DE INFILTRAÇÃO IGUAL A 104 L/MPDA PARA ATESTAR A VIABILIDADE DA IMPLANTAÇÃO DO SISTEMA, CASO CONSTATADA A PROXIMIDADE DO LENÇOL FREÁTICO O PROJETO DEVERÁ SER REVISADO E O PROJETISTA CONSULTADO.

OBS:

- 01 - MEDIDAS DADAS EM METROS (m).
- 02 - AS COTAS PREVALECEM SOBRE A ESCALA DO DESENHO.
- 03 - EM CASO DE DÚVIDAS, CONSULTE O AUTOR DO PROJETO.
- 04 - REPRODUÇÃO SOMENTE COM AUTORIZAÇÃO POR ESCRITO DO AUTOR DO PROJETO, LEI Nº. 9.610 - LEI DO DIREITO AUTORAL.
- 05 - AS IMAGENS CONTIDAS NESTE PROJETO ARQUITETÔNICO SÃO ILUSTRATIVAS PODENDO SOFRER PEQUENAS ALTERAÇÕES DURANTE A EXECUÇÃO.

Aprovação:

PBA - PROJETO BÁSICO DE ARQUITETURA

(X) CONSTRUÇÃO () ADEQUAÇÃO DE PRÉDIO EXISTENTE () REGULARIZAÇÃO



PREFEITURA MUNICIPAL DE CAMPOS DE JÚLIO
ESTADO DE MATO GROSSO
www.camposdejulio.mt.gov.br

PROJETO:	Construção de Creche Municipal
ASSUNTO:	Projeto Hidrossanitário - Isométricas
PROPRIETÁRIO:	Prefeitura Municipal de Campos de Júlio
CNPJ:	01.614.516/0001-99
ENDEREÇO:	Rua Constantino Giongo, Quadra 06, Lote 02, Jardim das Palmeiras
RESPONSÁVEL TÉCNICO:	
Eduardo Rampanelli Tosetto ENGENHEIRO CIVIL CREA - 1220503037	Irineu Marcos Parmeggiani PREFEITO MUNICIPAL DE CAMPOS DE JÚLIO

DATA:	24/07/2024	Quadro de Áreas:	PRANCHA:
ESCALA:	Indicado		
REVISÃO:	Revisão atual		

06/14



MANIFESTO DE ASSINATURAS



Código de validação: FNKV5-2FXEZ-KNHBL-CPELS

Documento assinado com o uso de certificado digital ICP Brasil, no Assinador ONR, pelos seguintes signatários:

Eduardo Rampanelli Tosetto (CPF ***.642.211-**)

Irineu Marcos Parmeggiani (CPF ***.055.780-**)

Para verificar as assinaturas, acesse o link direto de validação deste documento:

<https://assinador.onr.org.br/validate/FNKV5-2FXEZ-KNHBL-CPELS>

Ou acesse a consulta de documentos assinados disponível no link abaixo e informe o código de validação:

<https://assinador.onr.org.br/validate>